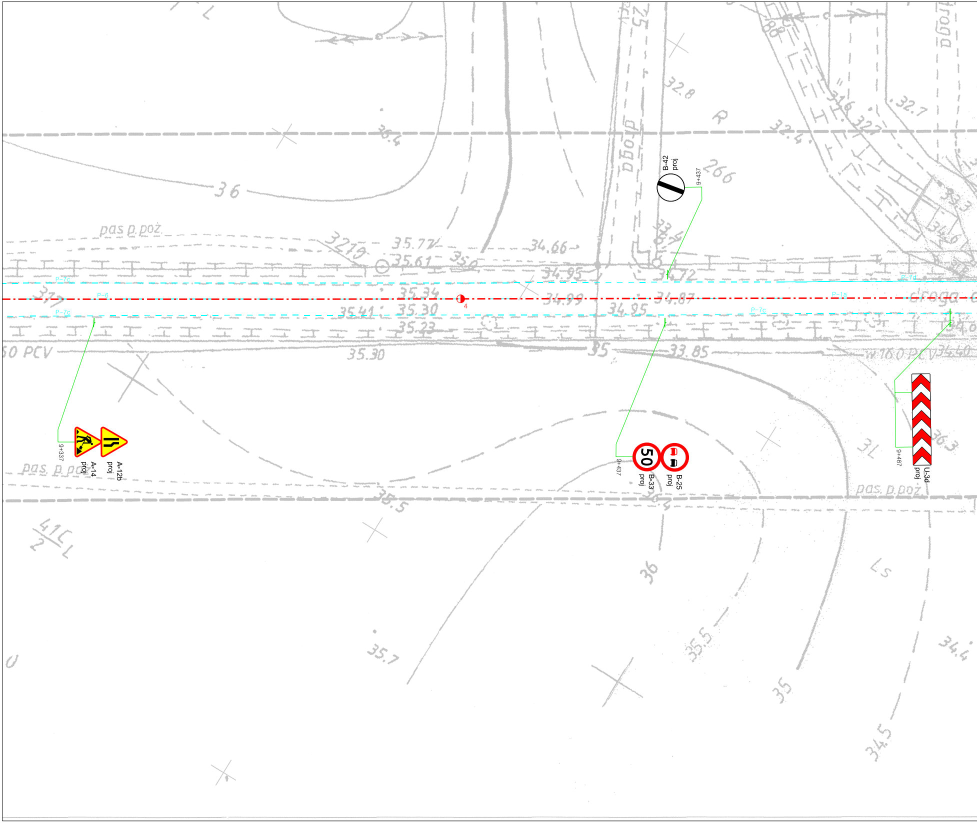
A-14
proj
A-12b
proj
9+337
B-42
proj
9+437
B-33
proj
B-25
proj
9+437
U-3d
proj
9+487
50
P-7c
P-6
P-7c
P-1a
P-7c
P-7d
4
pas p.poż.
pas p.poż.
pas p.poż.
droga
droga
35.77
35.61
35.34
35.30
35.41
35.23
35.30
34.66
34.95
34.99
34.95
34.72
34.87
33.85
32.8
32.7
32.4
36
36
35.7
35.5
35
34.5
34.4
PCV

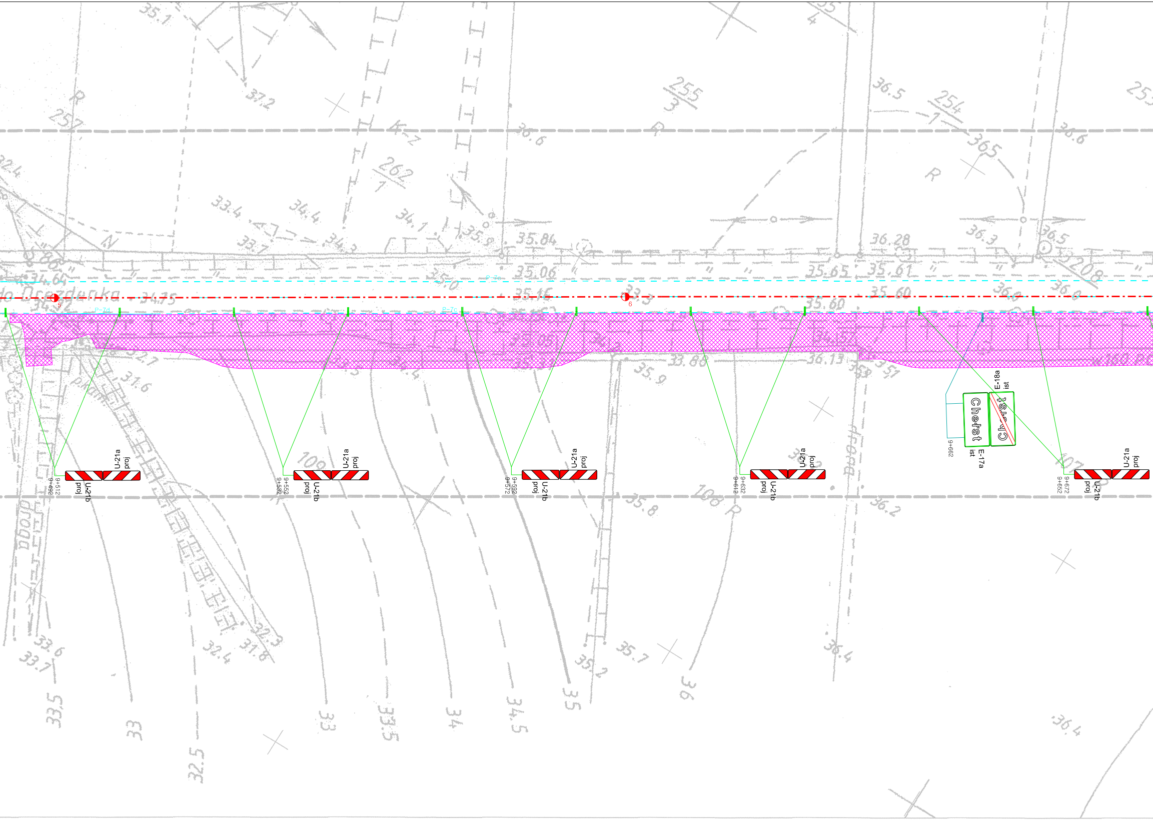
do Drezdenka
P-7d
P-7c
5
6
9+512
9+492
U-21b proj
U-21a proj
9+552
9+532
U-21b proj
U-21a proj
9+592
9+572
U-21b proj
U-21a proj
9+632
9+612
U-21b proj
U-21a proj
9+662
E-17a ist
Chełst
E-18a ist
Chełst
9+672
9+652
U-21b proj
U-21a proj

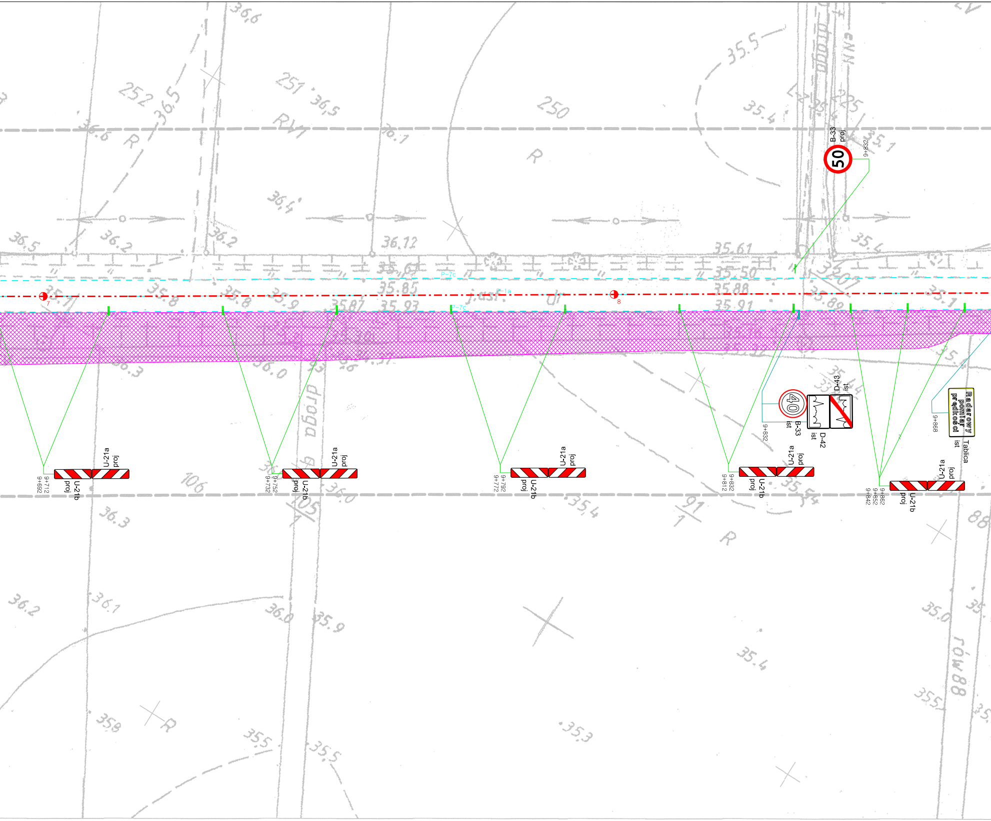
B-33
proj
50
9+832
U-21a
proj
U-21b
proj
9+692
9+712
9+732
9+752
9+772
9+792
9+812
9+832
9+842
9+852
9+862
40
B-33
ist
9+832
D-42
ist
D-43
ist
Radarowy pomiar prędkości
Tablica
ist
9+868
7
8
droga
rów 88
250
251
252
106
105
91
35.5
35.4
35.61
35.50
35.88
35.91
35.85
35.93
36.12
36.5
36.6
36.2
36.3
36.0
35.9
35.3
36.1
35.8

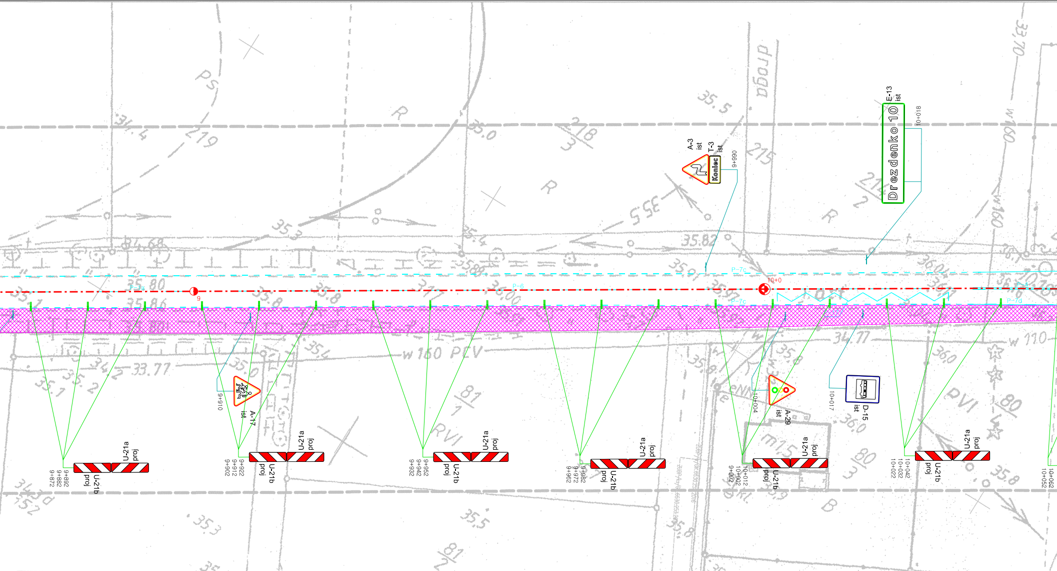
A-3
ist
T-3
ist
Koniec
9+990
E-13
ist
Drezdenko 10
10+018
10+0
9
P-6
P-7c
P-7d
A-17
ist
9+910
A-29
ist
10+004
D-15
ist
10+017
U-21a
proj
U-21b
proj
9+872
9+882
9+892
9+902
9+912
9+922
9+932
9+942
9+952
9+962
9+972
9+982
9+992
10+002
10+012
10+022
10+032
10+042
10+052
10+062
w 160 PCV
w 110
droga
RVI
PsVI

Poświadcza się, że niniejszy dokument został opracowany w wyniku prac geodezyjnych kartograficznych, których rezultaty zawiera operat techniczny wpisany do ewidencji materiałów państwowego zasobu geodezyjnego i kartograficznego

STAROSTA CZARNKOWSKO - TRZCIANECKI

P.3002.2018.743

(Identyfikator ewidencyjny materiału zasobu - operatu technicznego)

3 0 MAJ 2018

(Data wpisania operatu technicznego do ewidencji materiałów zasobu)

z up. STAROSTY

mgr inż. Danuta Rychlewska-Słodowa
Kierownik Powiatowego Ośrodka
Dokumentacji Geodezyjnej
i Kartograficznej

(Imię, nazwisko i podpis osoby reprezentującej organ)

SKALA 1 : 20 000
Kawczyn
Chełst

Arkusz 1(2)

MAPA

Województwo: wielkopolskie
Powiat: czarnkowsko - trzcianecki
Nazwa jedn. ewid.: Drawsko
Identyfikator jedn. ewid.: 300203_2
Nazwa obr. ewid.: Chełst Zachód
Identyfikator obr. ewid.: 300203_2.0002
Arkusz: 1
Działka: wg. zakresu
Zasięg aktualizacji

godło

Nie wyklucza się istnienia w terenie innych nie wykazanych na niniejszej mapie urządzeń podziemnych, które nie były zgłoszone do inwentaryzacji, lub o których brak jest informacji w instytucjach branżowych.

Oznaczenie i informacje o służebnościach gruntowych mających wpływ na zagospodarowanie gruntów, zlokalizowanych w granicach projektowanej inwestycji	nie ustalono
Oznaczenie i symbol konturu użytku gruntowego, który nie jest ujawniony w bazie danych ewidencji gruntów i budynków	brak

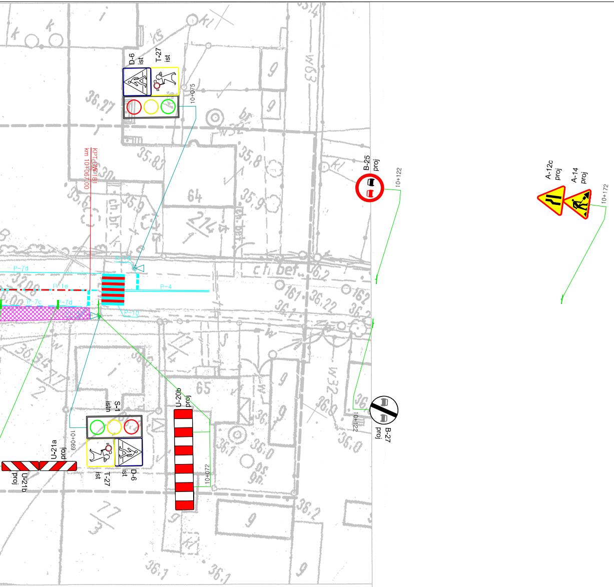
D-6
ist
T-27
ist
10+075
KPT DW 181
km 10+067,00
B-25
proj
10+122
A-12c
proj
A-14
proj
10+172
P-7d
P-1a
P-4
P-7c
P-7d
P-10
S-1
istn
U-21a
proj
U-21b
proj
10+069
T-27
ist
D-6
ist
U-20b
proj
10+072
B-27
proj
10+122

DO CELÓW PROJEKTOWYCH

GK.6640.259.2018

skala 1:500

(z powiększenia mapy w skali 1:1000)

412.113.0412, 412.111.2434, 412.111.2443,
412.111.2441, 412.111.2442, 412.111.2424.

1. Układ współrzędnych: 1965
2. Układ wysokości: poziom odniesienia Kronsztadt

Sporządził:
GEOBI Łukasz Obidowski
ul. Naramowicka 217D/28, 61-611 Poznań
telefon 510-109-724
NIP 5971594341, REGON 363411733

inż. Łukasz Obidowski
GEODETA UPRAWNIONY
uprawnienia zawodowe
nr 22626

Mapa aktualna na dzień 23.03.2018 r

LEGENDA:

D-6 ist – istn. oznakowanie pionowe do pozostawienia

A-29 proj – proj. oznakowanie pionowe do zamontowania

–·–·–·– – proj. oś drogi

▨ – odcinek roboczy

– – P-1c – – – istn. oznakowanie poziome

jednostka projektowa	BIURO INŻYNIERII LĄDOWEJ EuroStrada RUFIN JARKA ADRES: ul. Przemysłowa 5/19, 64-700 Czarnków TELEFON: +48 698 92 00 73 E-MAIL: eurostrada@wp.pl	
PRAWA AUTORSKIE ZASTRZEŻONE COPY RIGHTS RESERVED Przedmiotowy projekt chroniony jest prawem autorskim zgodnie z art. 1 Ustawy o Prawie Autorskim i Prawach Pokrewnych z dnia 4 lutego 1984 r. (Dz. U. Nr 34 poz. 83)		
zadanie	PRZEBUDOWA DROGI WOJEWÓDZKIEJ NR 181 DREZDENKO – CZARNKÓW POLEGAJĄCEJ NA BUDOWIE ŚCIEŻKI ROWEROWEJ NA ODCINKU M. KAWCZYN – M. CHEŁST OD KM 8+030 DO KM 10+070 (STRONA PRAWA)	
inwestor	Wielkopolski Zarząd Dróg Wojewódzkich w Poznaniu ul. Wilczak 51 61-623 Poznań tel. (0-61) 826-53-92	
rysunek	PLAN CZASOWEJ ORGANIZACJI RUCHU – ETAP IA	
projektant (branża drogowa)	mgr inż. Rufin Jarka WKP/0294/POOD/12	podpis Jarka
opracował	mgr inż. Rufin Jarka WKP/0294/POOD/12	podpis Jarka
sprawdzający (branża drogowa)	inż. Adam Chmielewski WKP/0231/POOD/06	podpis Chmielewski

stadium	branża	skala	data	nr rysunku
Projekt organizacji ruchu na czas robót budowlanych	Drogowa	1:10 000	05.2018	2.1